



Bruk av såpevann for å feste selvklebende reflekskjennemerke



1. Egnet plate +
refleksmerket



2. Riv av bakpapiret på
refleksen. La lomsiden ligge
opp.



3. Spray på med såpevann.



4. Det skal være helt vått. Det
er umulig å ta på for mye.



4. Løft refleksen forsiktig
opp. Hold den i kantene og
plasser den der du ønsker
den. La den forsiktig treffe
platen. Fornøyd? Klem den
fast litt hardere.

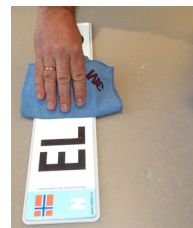

5. Bruk en myk
mikrofiberklut med f.eks en
nal inni, og press ut vannet.
Begynn på midten og jobb
deg utover.



Ferdig produkt.

Såpevann oppskrift: 2-3 dråper Zalo, eller annet oppvaskmiddel, i en liten spruteflaske.